



APPRENDRE

AVOIR CONFIANCE

CRÉER

RESPECTER

VALORISER

RAPPORT ANNUEL
2018-2019



PerspectivePlus
Entreprise d'intégration | Integrationsunternehmen

Impressum

PerspectivePlus, Thielle-Wavre, septembre 2019

Tirage : 400 exemplaires

Papier : 100% Recyclé, FSC C002321, Der Blaue Engel

Conception graphique : Thimoo - Nicolas Frei

Photos : Timothée Mägli | PerspectivePlus : divers photographes



« Créer, c'est prolonger sa vie. »

— Charles Régismanset

CLOSEL BOURBON : UNE MAISON DÉDIÉE À LA CRÉATION

La magnifique maison de Closel-Bourbon, dans laquelle se situe l'entreprise PerspectivePlus, a été depuis 160 ans (dès 1859) un lieu de création. Son premier habitant fut William Roethlisberger, artiste-peintre neuchâtelois. De nombreux tableaux de la région de Neuchâtel, de la Thielle et de sa campagne environnante témoignent de son activité dans cette maison. William Roethlisberger avait 4 fils, chacun exerçant une profession dans le domaine de la création : architecte, orfèvre, décorateur d'intérieur et sculpteur.

À PerspectivePlus, nous désirons perpétuer cette tradition. Nous faisons tout pour que de jeunes personnes puissent elles-mêmes créer une perspective nouvelle pour leur vie. Qu'elles puissent élaborer leur projet professionnel, trouver des solutions créatives afin de pouvoir surmonter ou contourner des obstacles qui se sont placés sur leur chemin : difficultés à trouver une place d'apprentissage, problèmes d'apprentissage,

fragilités psychologiques ou autres barrières.

Nous sommes à chaque fois réjoui lorsqu'un projet professionnel, sorte de création personnelle d'un jeune, aboutit à une place de travail et une intégration dans la société.

Nous pensons que cette création va réellement embellir leur vie.

Thierry Zimmermann, directeur

PS : tableau de William Roethlisberger, le chemin de la Thielle, 1890



« La meilleure façon de prédire l'avenir, c'est de le créer. »

— Peter Drucker

LE BILLET DU PRÉSIDENT

Une compétence clé à enseigner au sein de PerspectivePlus est la capacité d'apprendre. Il faut faire comprendre aux jeunes que la clé du succès, c'est la volonté de progresser. Le contexte actuel ne rend pas cette tâche facile.

Dans un monde qui bouge rapidement, il est difficile d'accepter qu'il faille du temps pour vraiment comprendre. On est vite aveuglé par un bel éclat, même si derrière il n'y a pas grande chose.

Notre impression est que les jeunes d'aujourd'hui sont peu armés contre les promesses d'une vie facile, proposées par la publicité et surtout par les nouveaux médias. Il leur faut donc apprendre à persévérer, à ne pas abandonner, à recommencer là où l'on a échoué.

L'équipe de PerspectivePlus a donc la responsabilité de créer un environnement propice à cet apprentissage. Ce n'est pas toujours

évident de confronter ces jeunes, de les motiver et de croire en eux.

Je veux féliciter tous ceux et celles qui se donnent à fond afin que nos jeunes trouvent leur place dans l'économie et dans la vie en général.

Je tiens aussi à remercier les autorités pour leur confiance inébranlable en notre action qui consiste à améliorer le sort d'un bon nombre de jeunes. Notre intérêt commun c'est qu'ils arrivent un jour à contribuer au succès de notre beau pays.

Heinrich Schubert, président



« L'avenir, large porte ouverte sur un horizon aussi vaste que la mer. »
— **Michelle le Normand**

PORTE OUVERTE POUR UNE NOUVELLE FORMATION

Estelle*

Mesure de réinsertion en rénovation

Qu'est-ce que vous avez vécu à PerspectivePlus?

J'ai appris à découvrir l'environnement qui nous entoure et à me découvrir. Beaucoup d'entraide, d'empathie et de bonne humeur.

J'ai aussi découvert le métier de la menuiserie, ce qui m'a aidé à faire un choix. J'ai donc vécu pleins de beaux moments et rencontré de belles personnes.

Qu'est-ce que votre parcours au sein de PerspectivePlus a permis de créer dans votre vie?

Ce fut un beau tremplin qui m'a aidé à changer de "perception de la vie".

On m'a soutenue dans l'orientation, la création de mes dossiers, on m'a écou-

tée, ce qui m'a permis de reprendre de la confiance en moi et de me libérer.

J'ai pu trouver une place d'apprentissage avec l'aide proposée et ceci a enfin ouvert une perspective plus large du futur et un objectif à terminer.

Je remercie PerspectivePlus !

Comment avez-vous vécu le temps à PerspectivePlus ?

Très bien, on s'y sent bien. J'ai été bien intégrée et j'ai eu une proposition d'ateliers avec de belles professions. Des formateurs au top et une bonne ambiance.

**prénom d'emprunt*



Fête de fin d'apprentissage 2019

CHERCHEURS DE TRÉSORS

Trouver le projet professionnel de nos jeunes est un des objectifs principaux de PerspectivePlus. Cela commence en créant des perspectives. Avant de pouvoir se projeter, l'être humain a besoin d'un lieu et d'un environnement dans lequel il se sent accueilli, à l'aise, dans lequel il a un sentiment d'appartenance, où il peut développer la confiance et où il est considéré. Comme l'un de nos clients l'a dit, c'est le fondement.

Offrir une telle place commence avec la bonne attitude : « Je dois chercher la personne là où elle est, et commencer là. » comme Sören Kierkegaard l'a écrit.

Cet été, à la fête de fin d'année, nous avons félicité 13 juniors pour la réussite de leurs « milestones » : six juniors ont terminé leur formation avec succès. Cinq ont trouvé une place d'apprentissage et deux continueront leur parcours professionnel avec une place de travail dans une autre entreprise. Plusieurs juniors ont changé de niveau de formation ou continueront leur formation ailleurs. Ces

juniors ont réussi à créer des perspectives et ont réussi leur projet.

Le père d'un junior qui a terminé sa formation avec succès nous a dit : « Personne n'a jamais voulu de notre fils, vous lui avez donné une place ! »

A PerspectivePlus nous sommes convaincus que chaque personne a un trésor (des dons et des compétences). C'est notre mission d'aider nos juniors à (re)découvrir leur trésor. Il est très important d'être plusieurs à chercher sur ce chemin de création de perspectives. Je remercie tous les collaborateurs de nos services partenaires (Offices AI, Service de l'emploi et Services Sociaux) qui rendent ce travail possible.

Entre temps, de nouveaux juniors ont commencé à PerspectivePlus. Nous continuons alors notre recherche de trésors. Je vous souhaite bonne chance pour découvrir les perles oubliées de vous !

Mathias Reich, vice-directeur



« Chacun a une perspective unique qu'il peut apporter au monde. »
— **Mark Zuckerberg**

INTERVIEW AVEC UNE CONSEILLÈRE AI

Mme Porchia

Conseillère en réadaptation AI

Quelles associations pourriez-vous faire entre le mot « créer » et le parcours d'un jeune auprès de PerspectivePlus?

J'associe le mot « créer » à quelque chose d'actif ainsi qu'à la nouveauté. Dans le cadre de son parcours auprès de PerspectivePlus, le jeune est considéré comme étant maître de son destin et comme ayant un rôle actif dans son propre développement.

De par son approche humaniste, PerspectivePlus crée les conditions pour que le potentiel du jeune puisse émerger et qu'il ait suffisamment confiance en soi pour (re)devenir acteur de son destin et créer de nouvelles perspectives pour son avenir.

Comment vivez-vous la collaboration avec PerspectivePlus ?

J'apprécie beaucoup la collaboration avec PerspectivePlus. J'ai le sentiment que nous partageons des valeurs et une vision commune de la réadaptation, ce qui facilite énormément la collaboration. J'apprécie particulièrement l'ouverture, le professionnalisme et l'engagement des collaborateurs de PerspectivePlus.

L'encadrement des personnes assurées au sein de PerspectivePlus est « sur mesure », ce qui représente un avantage considérable. Le fort ancrage de PerspectivePlus dans la réalité économique est d'une grande valeur dans la formation des personnes assurées qui sont ainsi confrontées aux exigences du premier marché de l'emploi.

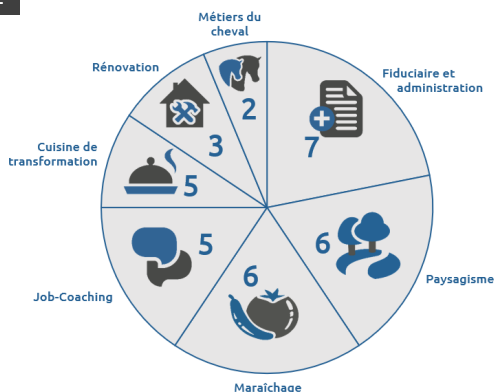

Répartition des jeunes par secteur professionnel

RELATION AVEC L'ÉCONOMIE, PLACES DE STAGES

Créer - cette faculté de tisser des liens avec nos partenaires économiques

Créer, c'est réaliser quelque chose de nouveau. Chaque rencontre est ainsi le point de départ d'une relation nouvelle.

Nous avons eu de nombreuses occasions de créer des liens avec des entreprises au travers

- de prestations reçues
- de prestations fournies
- de stages offerts par des entrepreneurs.

Notre mission étant de permettre à des jeunes de bondir ou rebondir dans l'économie, un contact régulier avec les représentants du tissu économique de la région est indispensable. Les échanges nous font comprendre les besoins des entre-

prises, les défis auxquelles elles sont confrontées. Ils nous permettent également de mieux cerner les compétences indispensables pour pouvoir décrocher une place de travail.

Le lien entre l'économie et le jeune

Le jeune qui a fait l'expérience de multiples réponses négatives suite à ses postulations ne perçoit plus de lien entre lui et l'économie. Mais lorsque ce même jeune se voit offrir une possibilité de faire un stage dans une équipe et qu'il y est bien intégré, il va retrouver un sentiment d'appartenance, et la sensation qu'il peut jouer un rôle sur l'échiquier du marché du travail.

Nous remercions toutes les entreprises qui ont permis de créer ce lien, ce pont entre l'individu et l'économie.

Thierry Zimmermann, direction



LIEN AVEC NOS CLIENTS

Lorsque nous sommes en lien avec nos clients, par exemple les magasins bio de la région, nous sommes en lien avec les besoins de nos partenaires. Cela nous permet d'améliorer nos produits ou d'en créer de nouveaux. Plus cette relation est bonne, plus le potentiel de création au profit des deux partenaires est grand.

Nous sommes reconnaissants d'avoir agrandi le cercle de revendeurs de nos produits maraîchers transformés. Nous disposons actuellement d'une dizaine de points de vente. Pour nos jeunes et leurs formateurs, c'est toujours un grand plaisir de livrer les produits qui sont le fruit de multiples gestes : labourer, semer, désherber, récolter, transformer, emballer, étiqueter et finalement livrer. Quelle satisfaction de rencontrer ceux qui sont nos ambassadeurs dans leur magasin.

Nos prestations-clients se sont bien développées. Les secteurs

paysagisme, maraîchage et transformation de produits ont progressés d'une manière très réjouissante. Les secteurs fiduciaire et rénovation sont en consolidation.

Thierry Zimmermann, direction

Raphaël Coquoz

*Président de l'association
Rage de Vert*



Pourquoi avez-vous confié le travail à PerspectivePlus ?

La convergence des valeurs de nos deux associations pour une économie sociale et solidaire ainsi qu'une proximité physique (nous avons nos champs à côté), ont été deux éléments décisifs dans le choix de PerspectivePlus comme partenaire.

Êtes-vous satisfait du travail effectué ?

Nous apprécions beaucoup les compétences et le savoir-faire technique en comptabilité. La qualité des relations ainsi que la confiance accordée nous permettent d'être soutenus dans la gestion de notre association.

PRESTATIONS



Produits du jardin Closel Bourbon

PRÉSENTATION DE NOS PRESTATIONS

Depuis quelques années, PerspectivePlus propose des produits et des prestations qui sont le fruit de la créativité. Former et transmettre du savoir demande de la créativité et chaque métier est sans cesse pensé avec de la créativité. L'homme qui crée passe au-delà de ses limites. C'est dans cet état d'esprit que nos produits *Jardin Closel-Bourbon* sont réfléchis et testés pour permettre au client la découverte de produits authentiques et locaux.

Notre offre de produits bio s'élargit et notre créativité est sollicitée avec passion. Chaque jeune qui intègre les secteurs entre dans cette part de créativité. Le fruit de ces efforts a, par exemple, permis la création de nouveaux sirops tels que le sirop de basilic, produit qui nous transporte au soleil avec ses saveurs délicates. Chacun de ces produits du terroir est disponible

sur notre site internet closel-bourbon.ch, qui aujourd'hui permet de les commander en ligne !!

Un jardin à découvrir et à déguster jusque chez soi !

Rémy Lavigne, responsable d'intégration professionnelle

PS : Nos prestations de services (fiduciaire, rénovation, paysagisme) sont présentées plus en détail sur notre site internet perspectiveplus.ch



JOB COACHING

Rechercher et trouver sa future vocation, c'est faire preuve de créativité ! Un dossier de postulation n'est plus le seul moyen pour présenter une candidature. Dans le Job Coaching, un esprit créatif permet de prendre de la hauteur ; il permet également au candidat de prendre conscience de ses ressources et de trouver des solutions apportant le succès.

Le monde de l'emploi est aussi en pleine mutation en ce qui concerne les postulations et la manière de contacter une entreprise, amenant les personnes à créer de nouvelles façons de communiquer leurs motivations et intérêts. Cette nouvelle orientation de recherches de créativité est essentielle aujourd'hui, et nous savons que nous devons travailler ces stratégies conjointement avec la jeunesse, confiants qu'elle sait aussi utiliser les nouvelles technologies à son avantage.

Rémy Lavigne, responsable d'intégration professionnelle

Myriam*

Apprentie employée de commerce

Le Job Coaching m'a aidée lors de mon entretien à la Suva. Le coach a servi de médiateur avec l'employeur et m'a permis d'être à l'aise lors de l'entretien. J'ai gagné en confiance en me préparant et l'accompagnement du coach dans l'entreprise m'a mise en confiance. J'ai alors décroché le stage souhaité avec sérénité.

**prénom d'emprunt*

SITUATION FINANCIÈRE

Résultat encourageant

Malgré la diminution d'une place dans le cadre des semestres de motivation, nous pouvons boucler l'année avec un léger déficit de **CHF 16 486.02**.

Investissements financés par des dons

Grâce à des dons de particuliers ainsi que de donateurs institutionnels, nous avons pu investir dans de nouveaux outils de travail et remplacer ceux que nous avons

acquis d'occasion au début de PerspectivePlus.

Nous avons à nouveau pu compter sur des dons à hauteur de CHF 31 637.55 en plus d'un don de la loterie romande pour un montant de CHF 21'000.00. Nous remercions nos donateurs privés et institutionnels pour leur soutien généreux.

Bilan au 30 juin 2019

ACTIFS	CHF	PASSIFS	CHF
Actifs circulants	1 333 093	Capitaux étrangers	745 890
Liquidités	487 841	Diverses dettes	8 120
Épargne	575 836	Emprunts	230 000
Créances prestations	222 207	Compte de régularisation passif	382 770
Compte de régularisation actif	47 209	Provisions	125 000
Actifs immobilisés	77 349	Fonds propres / Capital	664 552
Mobilier/appareils	11 418	Capital libre de donateurs	25 509
Véhicules	40 414	Capital libre	316 436
Machines	25 517	Résultats reportés	9 948
		Capital de fonds affectés	202 659
		Fonds d'intégration	110 000
	1 410 442		1 410 442

Organe de révision

Extrait du rapport de l'organe de révision

En notre qualité d'organe de révision, nous avons contrôlé les comptes annuels, (bilan et compte de profits et pertes) de

PerspectivePlus pour l'exercice arrêté au 30 juin 2019.

Lors de notre contrôle du 11 septembre 2019, nous n'avons pas rencontré d'élément nous permettant de conclure que les comptes

annuels ainsi que la proposition concernant le déficit de **CHF 16 486.02** ne sont pas conformes à la loi et aux statuts.

BRUNNER ET ASSOCIES SA, 2001 Neuchâtel (Société fiduciaire)

P. Kolonovics

R. Leuba

*Expert-réviseur agréé
Responsable de la révision*

Expert-réviseur agréé

Charges d'exploitation

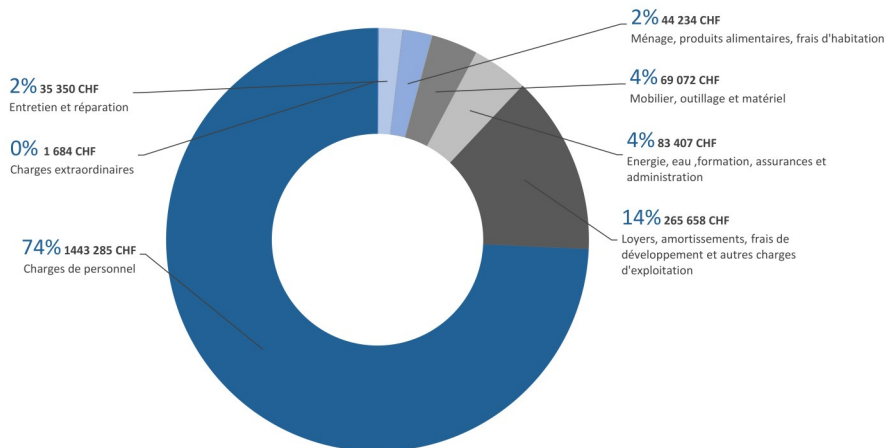

Produits d'exploitation

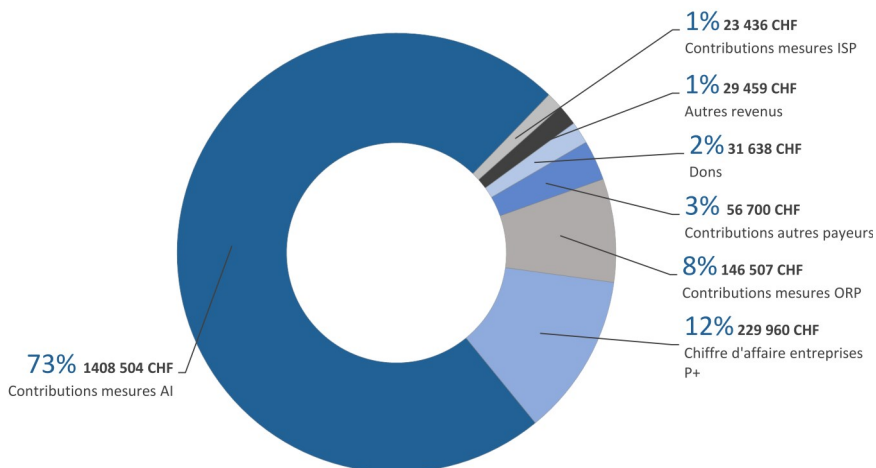

Vous désirez nous soutenir financièrement ?

PostFinance

IBAN : CH74 0900 0000 1242 8704 8

CCP: 12-428704-8; PerspectivePlus, Thielle



PerspectivePlus, Thielle

POSSIBILITÉS DE LOGEMENT

PerspectivePlus offre la possibilité aux jeunes d'évoluer dans l'acquisition de leur autonomie à travers trois cadres d'habitats différents. Premièrement, il est proposé un accompagnement étroit et sécurisant à l'*habitat encadré*. Ensuite, l'*habitat accompagné*, toujours dans l'enceinte de PerspectivePlus, cible des jeunes plus autonomes qui sauront prendre davantage de responsabilités.

Depuis la fin d'année 2018, l'équipe éducative a créé l'*habitat externe*: PerspectivePlus loue un studio pour une collaboratrice junior qui y vit de manière autonome tout en bénéficiant d'un accompagnement socioprofessionnel. Elle nous raconte cette expérience.

Yann Junod, éducateur

Amélie*

Bénéficiaire de l'habitat externe

Quelle était votre situation ? Qu'est-ce qui a amené PerspectivePlus à chercher un studio pour créer une nouvelle forme d'habitation ?

Avant de déménager pour habiter seule, j'ai vécu à l'habitat accompagné. Mais je ne me sentais pas bien, je n'arrivais pas à me « poser ». J'avais un grand besoin d'indépendance : de pouvoir me gérer moi-même, organiser mon temps, avoir un endroit pour moi. Il me fallait aussi un endroit où je pouvais rester durant les week-ends.

Qu'est-ce que tu apprécies dans cette forme d'habitation ?

C'était vraiment ce qu'il me fallait. J'apprécie beaucoup le fait d'avoir un trajet pour aller au travail et de ne pas vivre au même endroit. Le fait que je sois livrée à moi-même m'a beaucoup aidée à me stabiliser : ce sont mes affaires à moi, avant ce n'était pas mon lit. J'ai eu beaucoup de plaisir à aménager et meubler le studio. Maintenant, je me sens bien et je me sens libre. Je sais qu'en cas de besoin, il y a toujours un éduca-



Excursion au Chasseral

teur qui est là pour moi. Ma référente vient de temps en temps me rendre visite, cela peut me donner un déclic pour effectuer les nettoyages...

Est-ce qu'il y a aussi des inconvénients ?

Pas d'inconvénients, mais il ne faut simplement pas oublier de faire les courses. Quelquefois, à midi, je me souviens que je n'ai pas pensé à sortir le poulet du congélateur ou de ne pas avoir sorti la poubelle.

Est-ce qu'on n'apprend pas plus si on vit avec d'autres ?

Ça dépend pour qui. On apprend peut-être à partager, mais on peut être confronté à des choses qui pourraient ne pas nous plaire. Moi, j'ai un besoin de solitude et de mon espace à moi. Je suis très reconnaissante que cette possibilité d'habitat externe ait été créée et j'espère que d'autres aussi pourront en profiter à l'avenir.

**prénom d'emprunt*



PerspectivePlus

Entreprise d'intégration | Integrationsunternehmen

PerspectivePlus

Closel-Bourbon 3
2075 Thielle-Wavre

Tél. +41 (0)32 753 59 02

info@perspectiveplus.ch

www.perspectiveplus.ch

